

CALCOLO VOLUMI E H MEDIA PONDERALE

PIANTA PIANO PRIMO ESISTENTE scala 1:100

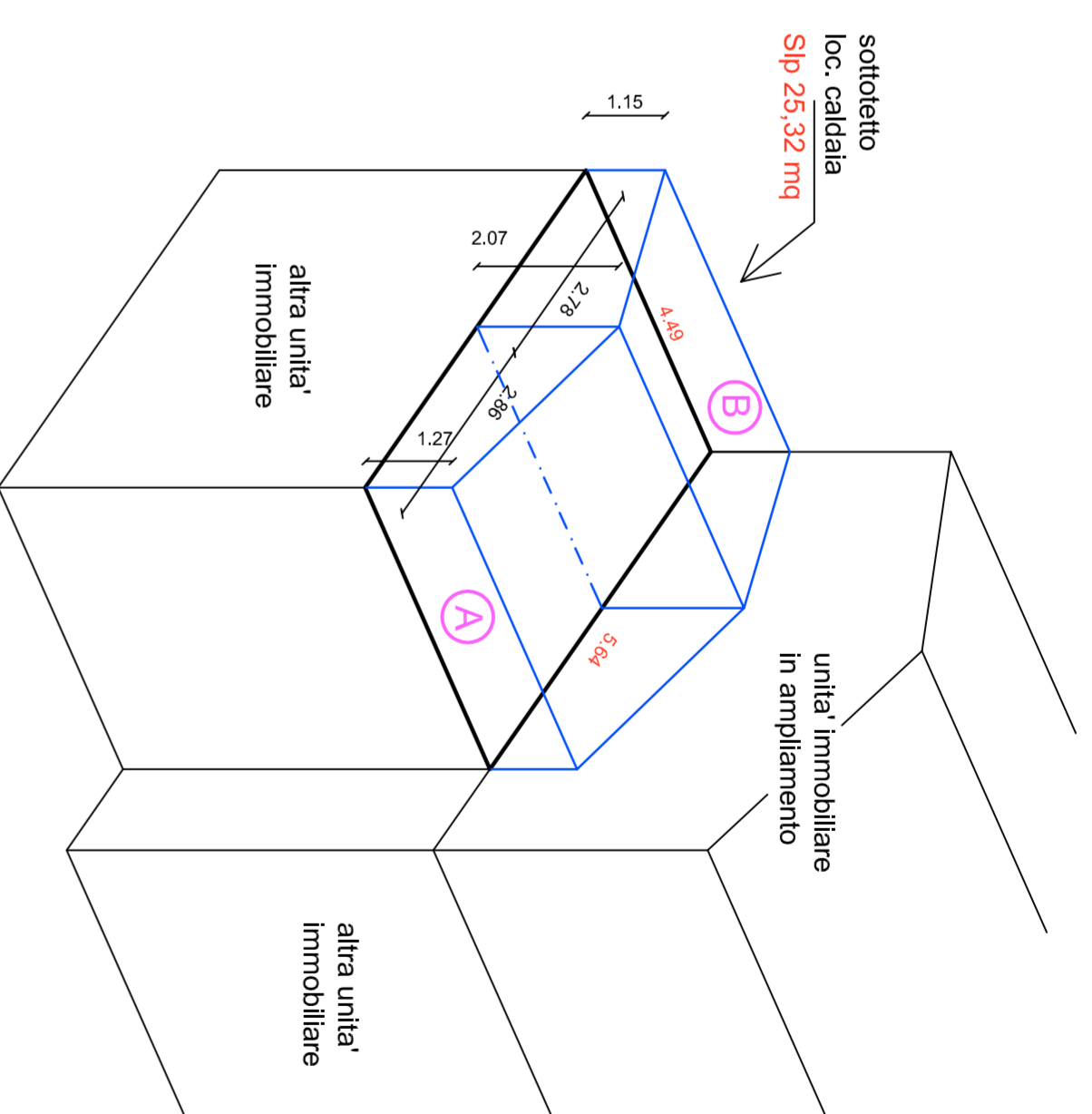
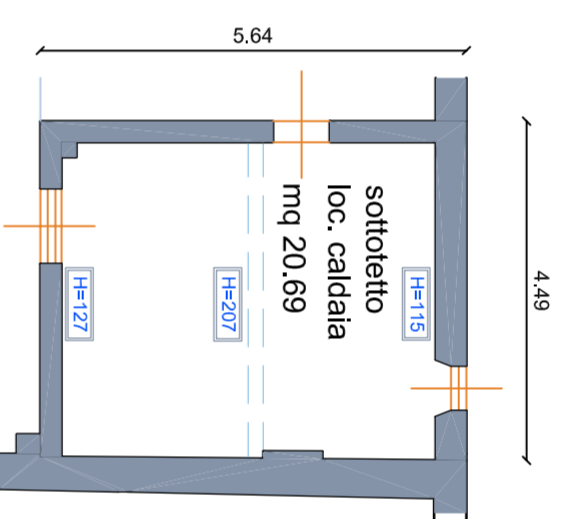

VOLUME ESISTENTE: 41,51 MC
h media ponderale 1,63 m.

calcolo altezza media ponderale esistente:

PARALLELEPIPEDO (A)

$$\left(\frac{b \text{ min} + b \text{ max}}{2} \times h \right) \times L = \frac{2,07 + 1,27}{2} \times 2,86 = 4,77 \times 4,49 = \text{MC } 21,44$$

PARALLELEPIPEDO (B)

$$\left(\frac{b \text{ min} + b \text{ max}}{2} \times h \right) \times L = \frac{2,07 + 1,15}{2} \times 2,78 = 4,47 \times 4,49 = \text{MC } 20,07$$

TOTALI MC 41,51 / SLP mq 25,32 = 1,63 ml

COMUNE DI LOGRATO

COMMITTENTE LAZZARONI TOMASO Via IV Novembre n° 56 25030 Lograto (BS)	Progetto: PROPOSTA DI PIANO DI RECUPERO IN VARIANTE ALLO STRUMENTO URBANISTICO VIGENTE. PIANO DELLE REGOLE, SCHEDE DEL PATRIMONIO EDILIZIO RURALE, SCHEDA N. 25 Immobile sito in Comune di Lograto (BS) Fg. 6 mapp. 6
PROGETTISTA Geom. LAZZARONI MASSIMILIANO Via IV Novembre n°56 - 25030 Lograto (BS) Telefono 030.9787258 Cod.Fisc. LZZASNSM3716B157V ALBO GEOMETRI PROVINCIA DI BRESCIA N° 5652	Oggetto: DIMOSTRAZIONE CALCOLI ALTEZZA MEDIA PONDERALE ESISTENTE PROPOSTA
Tavola N°: 6	Scala: 1:100
File:	Data:

Documento riservato non contrattuale, vietata la riproduzione anche parziale e l'uso non autorizzato

IL PROGETTISTA

COMMITTENTE

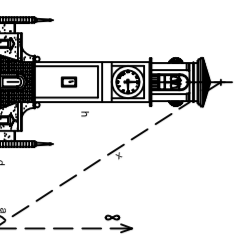

STUDIO TECNICO
 LAZZARONI Geom. MASSIMILIANO

Via IV Novembre n° 56 Lograto (BS)
 Tel. 030.9787258 - 3397129988

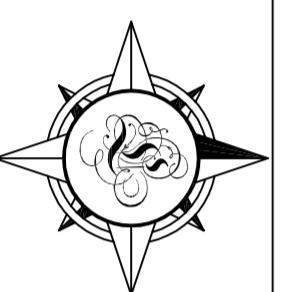

PIANTA PIANO PRIMO PROGETTO scala 1:100

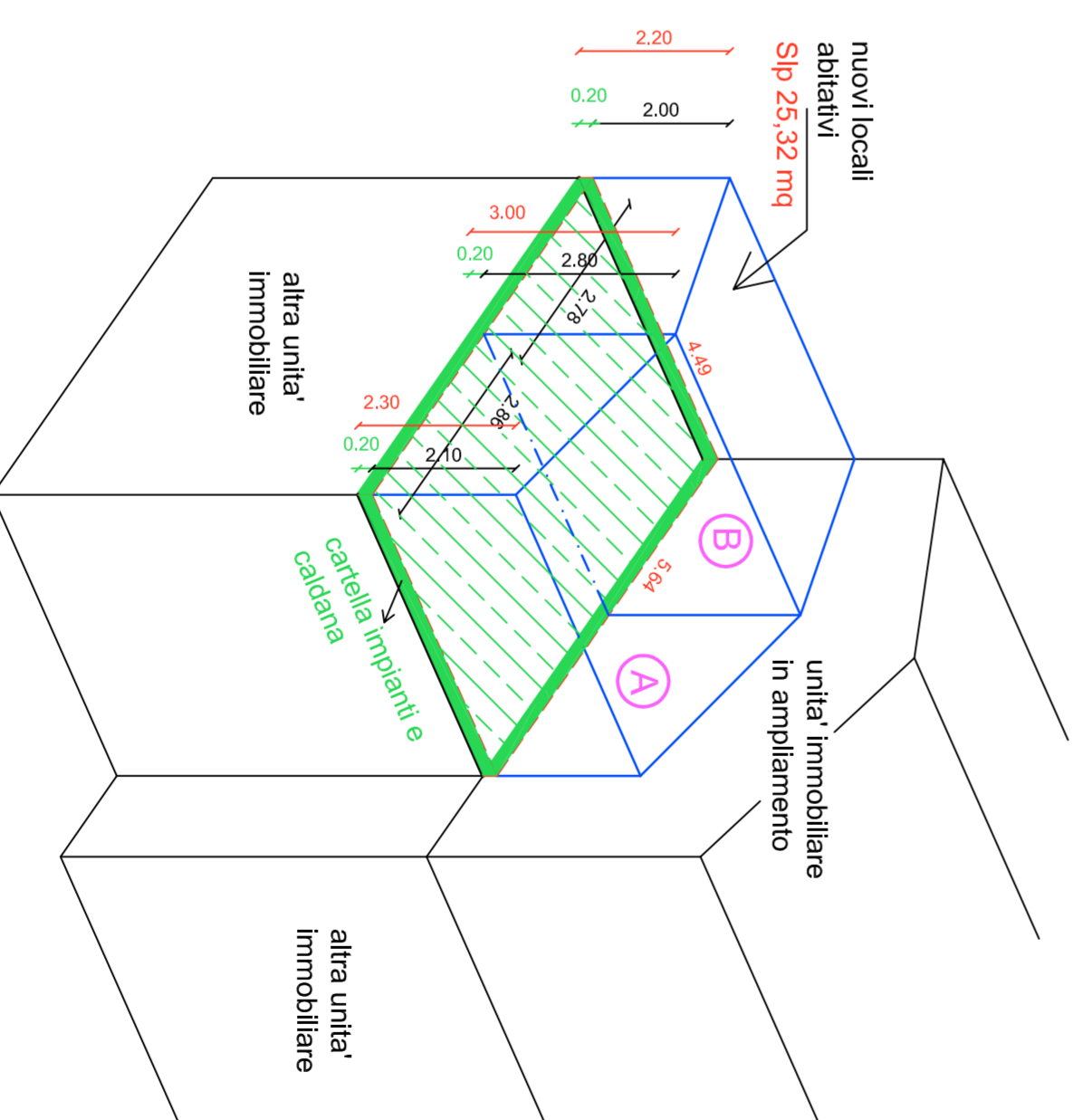
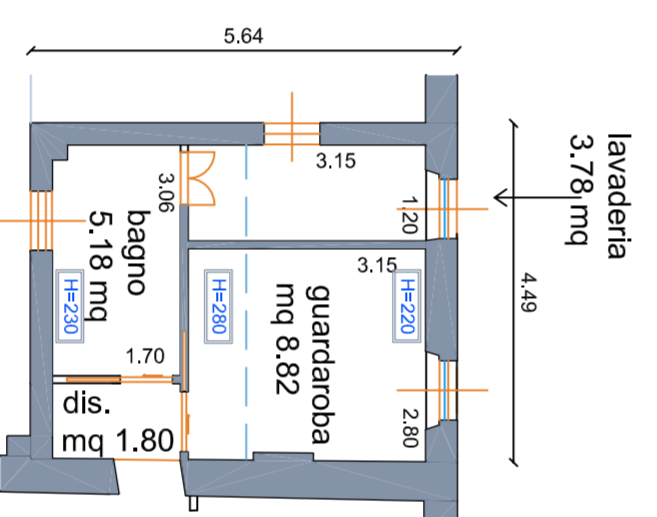

VOLUME ESISTENTE: 61,41 MC
h media ponderale 2,42 m.

calcolo altezza media ponderale esistente:

PARALLELEPIPEDO (A)

$$\left(\frac{b \text{ min} + b \text{ max}}{2} \times h \right) \times L = \frac{2,80 + 2,10}{2} \times 2,86 = 7,00 \times 4,49 = \text{MC } 31,46$$

PARALLELEPIPEDO (B)

$$\left(\frac{b \text{ min} + b \text{ max}}{2} \times h \right) \times L = \frac{2,80 + 2,00}{2} \times 2,78 = 6,67 \times 4,49 = \text{MC } 29,95$$

TOTALI MC 61,41 / SLP mq 25,32 = 2,42 ml